Polimex Mostostal
GRUPA KAPITAŁOWA

WYNIKI 1H 2021

GRUPA KAPITAŁOWA POLIMEX MOSTOSTAL

WYNIKI FINANSOWE ZA 1H 2021 R.

Polimex Mostostal

GRUPA KAPITAŁOWA

BUDUJEMY PRZYSZŁOŚĆ

Grupa Kapitałowa Polimex Mostostal – podsumowanie 2021

- **46 mln PLN** zysku netto w I półroczu 2021 – **wzrost o 22 mln PLN (+92% r/r)**
- **976 mln PLN** przychodów ze sprzedaży w 1H 2021 r – **wzrost o 252 mln PLN (+35% r/r)**
- **Portfel zamówień o wartości 5,0 mld PLN**
- Nowy kontrakt energetyczny – **EC Czechnica (1159 mln PLN netto + 118 mln PLN umowa serwisowa)**
- Nowy duży kontrakt infrastrukturalny – **Rozbudowa sieci tramwajowej w Olsztynie (327,7 mln PLN)**

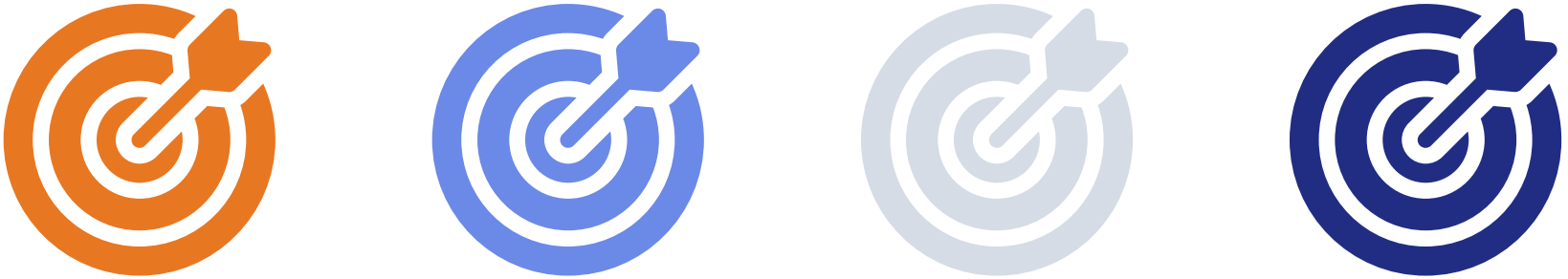

Grupa Kapitałowa Polimex Mostostal

Przedsiębiorstwo realizuje specjalistyczne inwestycje w Polsce i za granicą dla branży energetycznej, petrochemicznej, gazowej oraz ochrony środowiska.

Jest producentem i eksporterem konstrukcji stalowych, krat pomostowych, zajmuje się także cynkowaniem i malowaniem konstrukcji stalowych.

- **LIDER BUDOWNICTWA**
- **76 LAT DZIAŁALNOŚCI**
- **5 KONTYNENTÓW**
- **5 000 PRACOWNIKÓW**
- **70 KRAJÓW**
- **700 REFERENCJI EPC**
- **STRATEGICZNE OBIEKTY**

SPÓŁKA NOTOWANA NA GPW

Segmenty działalności Grupy Kapitałowej Polimex Mostostal

Grupa Kapitałowa Polimex Mostostal składa się ze spółek o profilach: produkcyjnym i usługowym, działających w kluczowych sektorach:

Polimex Mostostal
GRUPA KAPITAŁOWA

ENERGETYKA I SERWIS

- POLIMEX ENERGETYKA – GK POLIMEX MOSTOSTAL
- ENERGOMONTAŻ PÓŁNOC-BEŁCHATÓW – GRUPA KAPITAŁOWA POLIMEX MOSTOSTAL

NAFTA, CHEMIA I GAZ

- NAFTOREMONT NAFTOBUDOWA – GK POLIMEX MOSTOSTAL

BUDOWNICTWO PRZEMYSŁOWE

- POLIMEX BUDOWNICTWO – GK POLIMEX MOSTOSTAL
- INSTAL LUBLIN – GK POLIMEX MOSTOSTAL

PRODUKCJA

- MOSTOSTAL SIEDLCE – GK POLIMEX MOSTOSTAL
- STALFA – GK POLIMEX MOSTOSTAL
- ZMK – GK POLIMEX MOSTOSTAL

INFRASTRUKTURA

- POLIMEX INFRASTRUKTURA – GK POLIMEX MOSTOSTAL

BAZA SPRZĘTU

- POLIMEX OPERATOR – GK POLIMEX MOSTOSTAL

Segmenty działalności (1/2)

Polimex Mostostal
GRUPA KAPITAŁOWA

ENERGETYKA I SERWIS

POLIMEX ENERGETYKA
GK POLIMEX MOSTOSTAL

ENERGOMONTAŻ PÓŁNOC-BEŁCHATÓW
GRUPA KAPITAŁOWA POLIMEX MOSTOSTAL

Polimex Energetyka - doświadczeni specjaliści w naszym zespole oraz doskonała znajomość branży i obiektów energetycznych pozwala nam na kompleksową realizację złożonych organizacyjnie i technicznie projektów energetycznych w systemie „pod klucz" na terenie Polski i UE w szczególności dla:

- elektrociepłowni,
- elektrowni,
- ciepłowni,
- obiektów ochrony środowiska.

Świadczone przez nas usługi cechuje wysoka dbałość o jakość, bezpieczeństwo, ochronę środowiska. Dostarczamy indywidualne rozwiązania przygotowane na potrzeby konkretnych projektów.

Energomontaż-Północ Bełchatów – objęcie kontrolą w październiku 2019 r. Spółka należy do grupy dużych przedsiębiorstw budowlano-montażowych, specjalizujących się w produkcji i montażu konstrukcji stalowych, urządzeń energetycznych oraz kompleksowym wykonawstwie obiektów przemysłowych.

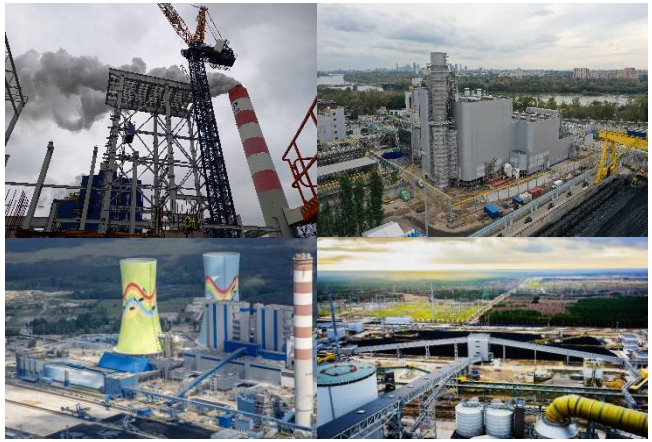

NAFTA, CHEMIA I GAZ

NAFTOREMONT NAFTOBUDOWA
GK POLIMEX MOSTOSTAL

Naftoremont-Naftobudowa – od lat działamy we wszystkich gałęziach przemysłu, poczynając od rafineryjnego, petrochemicznego, chemicznego poprzez energetyczny, koksowniczy i ochrony środowiska w Polsce i krajach Unii Europejskiej. Jesteśmy niekwestionowanym liderem w budowie zbiorników na paliwa płynne.

Specjalizujemy się w budowie, serwisach i modernizacji obiektów produkcyjnych i instalacji w Polsce i zagranicą dla:

- zakładów chemicznych,
- rafinerii nafty,
- wytwórni biodiesla i bioetanolu,
- magazynów paliw płynnych,
- terminali gazowych.

Segmenty działalności (2/2)

Polimex Mostostal
GRUPA KAPITAŁOWA

BUDOWNICTWO PRZEMYSŁOWE i INFRASTRUKTURALNE

POLIMEX BUDOWNICTWO GK POLIMEX MOSTOSTAL

POLIMEX INFRASTRUKTURA GK POLIMEX MOSTOSTAL

INSTAL LUBLIN GK POLIMEX MOSTOSTAL

Polimex Budownictwo i Polimex Infrastruktura - oferuje kompleksowe usługi w sektorze budownictwa przemysłowego, infrastrukturalnego i ogólnego w formule Generalnego Wykonawstwa (GW). Oferta spółek oparta jest na głównych filarach:

Budownictwo Przemysłowe i Kubaturowe

- zakłady produkcyjne,
- hale magazynowe i centra logistyczne,
- oczyszczalnie ścieków i inne obiekty ochrony środowiska.

Budownictwo Infrastrukturalne i Ogólne

- projektowanie i budowa obiektów infrastruktury drogowej, mostowej i hydrologicznej,
- projektowanie i budowa obiektów kubaturowych,
- biurowce, centra handlowe i multipleksy,
- hale widowiskowo-sportowe i kompleksy dydaktyczno-sportowe, stadiony sportowe,
- obiekty administracji państwowej,
- elektrownie, elektrociepłownie i ciepłownie,
- energetyka rozproszona, ochrona środowiska.

Instal-Lublin jest jedną z największych firm instalacyjnych w Polsce specjalizujących się w usługach związanych z realizacją prac w obiektach, takich jak hale przemysłowe, kompleksy mieszkaniowe, biurowe oraz użyteczności publicznej. Zakres usług obejmuje montaż instalacji grzewczych, wentylacyjnych, klimatyzacyjnych, sanitarnych, technologicznych, jak również zewnętrzne sieci wodne, kanalizacyjne, cieplne i gazowe wraz z projektowaniem. **W GK PxM od kwietnia 2021 r.**

PRODUKCJA

MOSTOSTAL SIEDLCE GK POLIMEX MOSTOSTAL

STALFA GK POLIMEX MOSTOSTAL

ЧЗМК GK POLIMEX MOSTOSTAL

Mostostal Siedlce - należy do europejskiej czołówki producentów konstrukcji stalowych. Spółka specjalizuje się w produkcji konstrukcji stalowych i krat pomostowych oraz w zabezpieczeniach antykorozyjnych konstrukcji stalowych, w tym zwłaszcza metodą cynkowania ogniowego. Możliwości produkcyjne samych konstrukcji stalowych wynoszą **3 000 ton miesięcznie**. Eksport stanowi ponad 50%.

Stalfa - jest polskim wykonawcą wyrobów stalowych i aluminiowych wykorzystywanych w szeroko rozumianym budownictwie w tym m. in. w: infrastrukturze, telekomunikacji, energetyce i drogownictwie.

Czerwonogradzki Zakład Konstrukcji Stalowych - jest jednym z największych producentów konstrukcji stalowych w zachodniej Ukrainie. Możliwości produkcyjne wydziału konstrukcji stalowych wynoszą 400 ton miesięcznie. Większość konstrukcji trafia na rynek ukraiński, eksport stanowi 10% sprzedaży.

Zatrudnienie w Grupie Kapitałowej Polimex Mostostal

Liczba pracowników

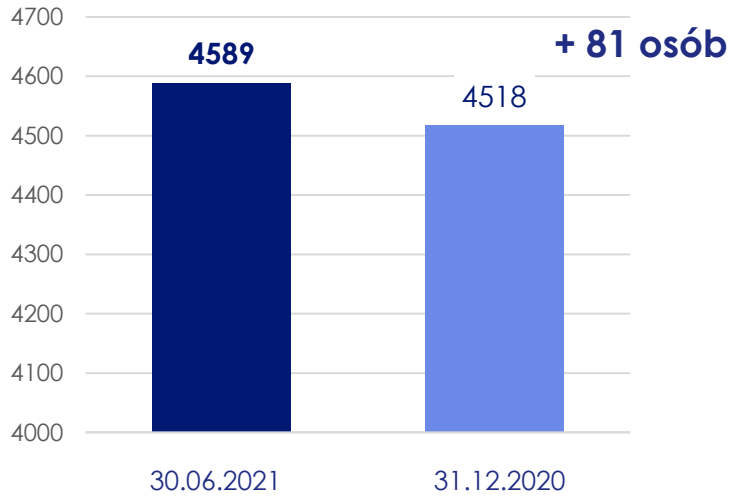

Struktura zatrudnienia

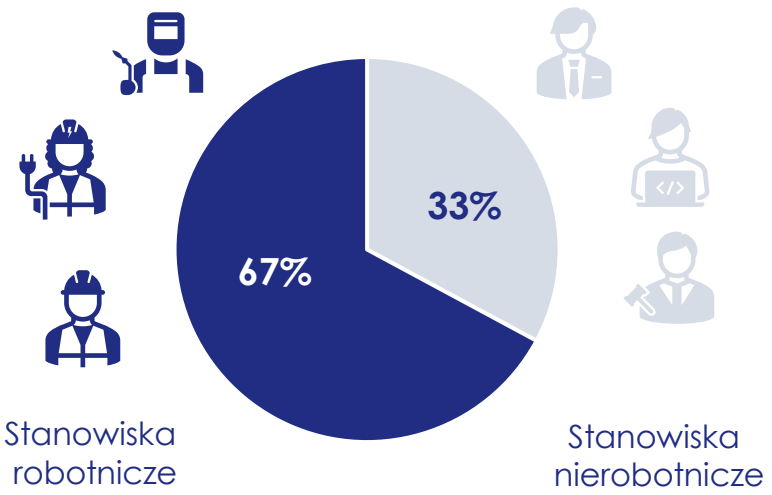

Staż pracy w spółkach Grupy Kapitałowej Polimex Mostostal

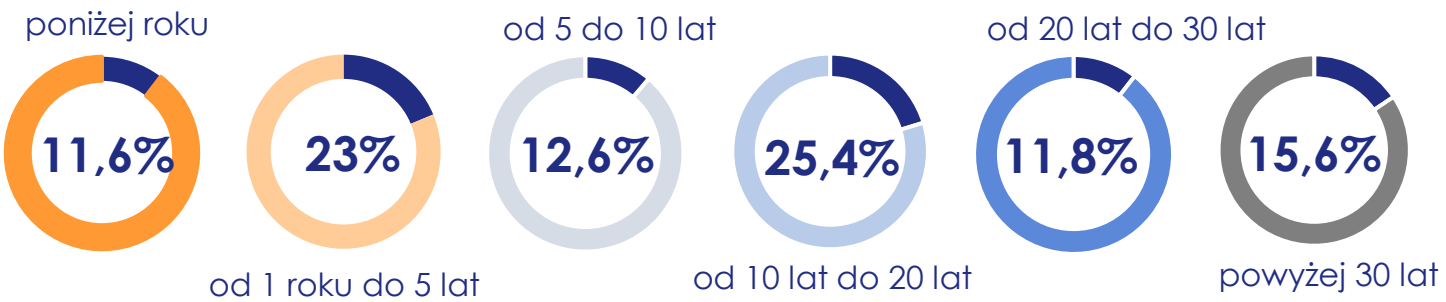

Polimex Mostostal
GRUPA KAPITAŁOWA

Wybrane aktualnie realizowane projekty

Projekt strategiczny węglowy - Puławy

Puławy

Nowy blok energetyczny
o mocy 100 MWe i 300 MWt

- **Wartość całkowita kontraktu - 1 160 mln PLN netto.**
- **Udział Polimex Mostostal i Polimex Energetyka - to 1 150 mln PLN netto**
- **Termin realizacji 10.2019 – 10.2022**

Wykonawca:

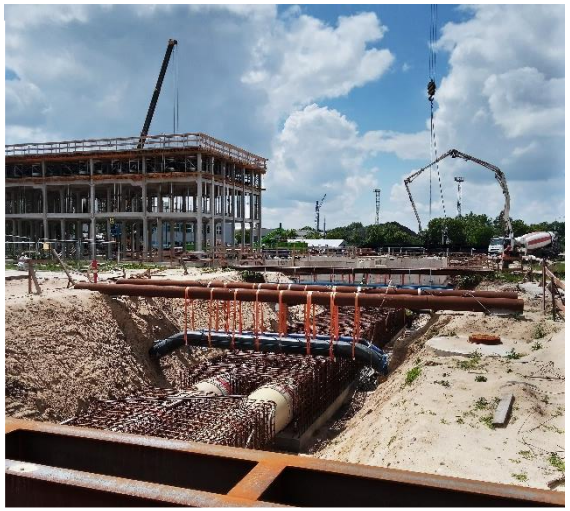

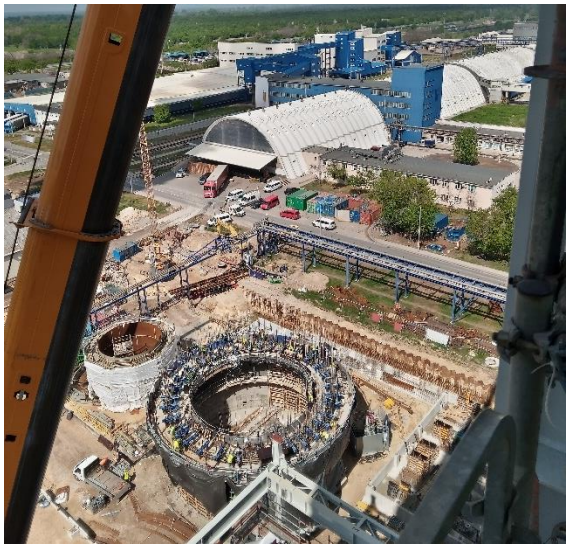

Projekty strategiczne gazowe - Żerań

Polimex Mostostal
GRUPA KAPITAŁOWA

Żerań

Blok gazowo-parowy w EC Żerań w Warszawie 497 MWe

- **Wartość całkowita kontraktu - 909 mln PLN netto, 91 mln EUR**
- **Udział Polimex Mostostal to w tym 352 mln PLN netto**
- **Termin realizacji 06.2017 – 09.2021**

Wykonawcy:

Polimex Mostostal GRUPA KAPITAŁOWA

MITSUBISHI POWER

Projekty strategiczne gazowe - Dolna Odra

Polimex Mostostal
GRUPA KAPITAŁOWA

Dolna Odra

Dwa nowe bloki gazowo–parowe
w PGE GiEK S.A. oddział E. Dolna Odra

- **Wartość całkowita kontraktu - 3 650 mln PLN netto**
- **Udział Polimex Mostostal to 1 506 mln PLN netto**
- **Termin realizacji 02.2020 – 12.2023**

Wykonawcy:

Polimex Mostostal
GRUPA KAPITAŁOWA

Projekty strategiczne gazowe – EC Czechnica

Polimex Mostostal
GRUPA KAPITAŁOWA

Siechnice

Budowa bloku gazowo–parowego w ZEW KOGENERACJA S.A.

- **Wartość całkowita kontraktu - 1 159 mln PLN netto**
- **Wartość umowy serwisowej 118 mln PLN**
- **Termin realizacji 07.2021 – I półrocze 2024**

Wykonawcy:

Polimex Mostostal GRUPA KAPITAŁOWA

POLIMEX ENERGETYKA GK POLIMEX MOSTOSTAL

Polimex Mostostal
GRUPA KAPITAŁOWA

Portfel zamówień i wartość aktualnie oferowanych projektów

Portfel zamówień Grupy Kapitałowej Polimex Mostostal (w mld PLN)

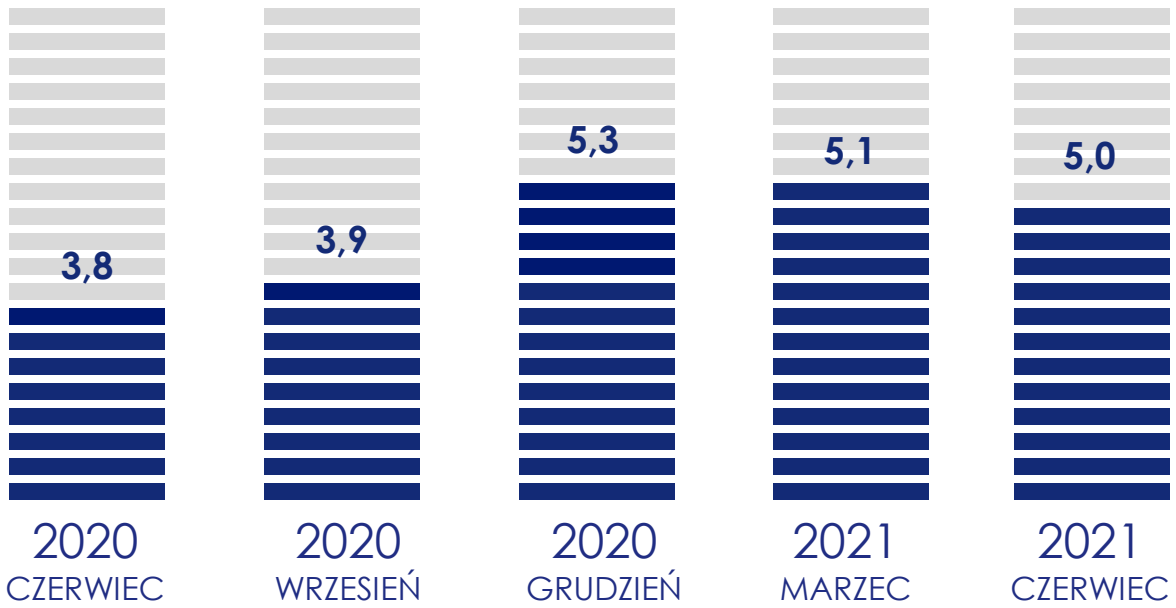

Portfel zamówień po wykonaniu 1H.2021 r. w mln PLN

ENERGETYKA	NAFTA,CHEMIA, GAZ	PRODUCJA	POZOSTAŁE
3 854	435	247	478

Wartość aktualnie ofertowanych projektów w spółkach (brutto)

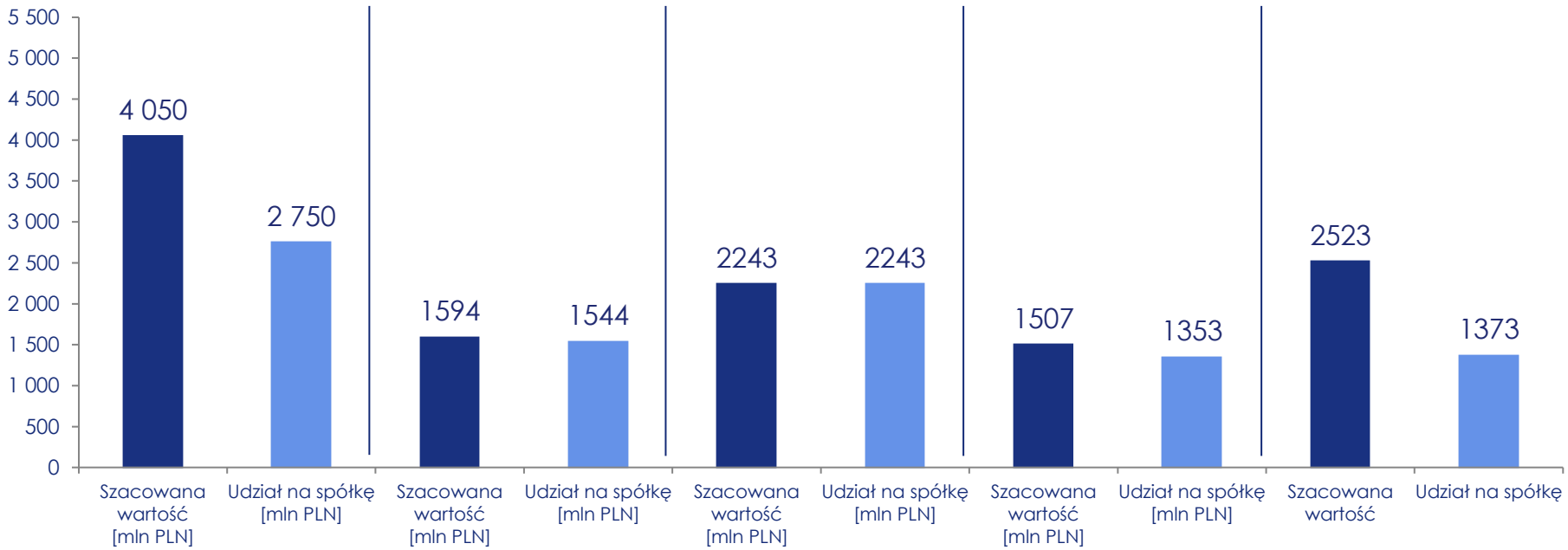

Priorytetowe projekty:

- Budowa nowego bloku gazowo-parowego w Grudziądzu
- Budowa instalacji termicznego przekształcania odpadów w Łodzi dla Veolia Nowa Energia Sp. z o.o.
- Budowa Instalacji Termicznego Przetwarzania Odpadów z Odzyskiem Energii w Rzeszowie
- Budowa kompleksu do produkcji bioetanolu lignocelulozowego w Jedliczu dla Orlen Południe S.A.
- Budowa hydrokrakingowego bloku olejowego HBO dla LOTOS S.A.

Nowe projekty od 01.01.2021 r. (kwoty netto w PLN)

Polimex Mostostal
GRUPA KAPITAŁOWA

- Budowa elektrociepłowni gazowo-parowej w Siechnicach dla ZEW KOGENERACJA S.A. (wartość kontraktu: 1 mld 159 mln PLN plus 118 mln PLN umowa serwisowa) Klient: **PGE Energia Ciepła (Polska)**
- Rozbudowa linii tramwajowych w Olsztynie (wartość kontraktu: 327,7 mln PLN, udział GK PxM 165,6 mln PLN), (konsorcjum zewnętrzne z Trakcja S.A.), Klient: **Gmina Olsztyn (Polska)**
- Budowa Kotłowni Gazowej o mocy 6x31MWt (wartość kontraktu: 77 mln PLN) Klient: **PGE Energia Ciepła S.A. Oddział Elektrociepłownia w Rzeszowie (Polska)**
- Budowa budynku Centrum Ekoinnowacji wraz z wyposażeniem i zagospodarowaniem terenu, (wartość kontraktu: 64,9 mln PLN), Klient: **Politechnika Gdańska (Polska),**
- Modernizacja ciągu ulic Marsa-Żołnierska – etap III, (wartość kontraktu: 46,4 mln PLN), Klient: **Zarząd Miejskich Inwestycji Drogowych w Warszawie (Polska)**
- Przebudowa, rozbudowa i nadbudowa budynku biurowego z garażem podziemnym i zagospodarowaniem terenu przy ulicy Pory 80 w Warszawie, (wartość kontraktu: 44,9 mln PLN), Klient: **Innogy Stoen Operator (Polska),**
- GP-2, S-200, FCC unit reactor block modernization//FCC (Modernizacja bloku regeneratora FCC), (wartość kontraktu 42,4 mln PLN), Klient: **Public Company ORLEN Lietuva Mažeikių (Litwa)**
- Centrum Badawczo-Rozwojowe Tenneco (wartość kontraktu: 8,2 mln EUR/37,2 mln PLN), Klient: **Panattoni Development Europe Sp. z o.o. (Polska)**
- Budowa obwodnicy Brzezia w ciągu DK nr 25 (wartość kontraktu: 25,9 mln PLN), Klient: **Generalna Dyrekcja Dróg Krajowych i Autostrad Oddział w Gdańsku (Polska)**

Nowe projekty od 01.01.2021 r. (kwoty netto w PLN)

- TRZEBINIA - wykonanie remontu zbiorników magazynowych T-16, T-18, T-60-:69 (wartość kontraktu 25,6 mln PLN), Klient: **PKN Orlen (Polska)**
- Budowa oraz przebudowa dróg gminnych w miejscowości Bachorzew, Jarocin, Cielcza, Golina, Mieszków, Potarzyca, Radlin, Witaszyce (wartość kontraktu: 20,9 mln PLN), **Klient: Gmina Jarocin (Polska)**
- Kralupy TA 2022 – FCC unit _ Block 2411 (Reactor + Regenerator), (wartość kontraktu 16,8 mln PLN), Klient: **ORLEN Unipetrol RPA s.r.o. (Czechy)**
- Dostawa i montaż konstrukcji kotłowni Chalampe (wartość kontraktu 16,2 mln PLN), Klient: **Standardkessel Baumgarte GmbH (Francja)**
- Budowa budynku produkcyjnego z zapleczem administracyjno-socjalnym oraz rozbudową urządzeń technicznych i infrastruktury (wartość kontraktu: 15,9 mln PLN), Klient: **Elektromontaż-Lublin Sp. z o.o. (Polska),**
- Zaprojektowanie i budowa obwodnicy miejscowości Grzymiszew w ciągu drogi krajowej nr 72 (wartość kontraktu: 15,3 mln PLN), Klient: **Generalna Dyrekcja Dróg Krajowych i Autostrad Oddział w Poznaniu (Polska)**

Polimex Mostostal
GRUPA KAPITAŁOWA

Wybrane dane finansowe za I połowę 2021 roku

Wybrane dane finansowe za 1H 2021 r. (w mln PLN)

Grupa Kapitałowa Polimex Mostostal

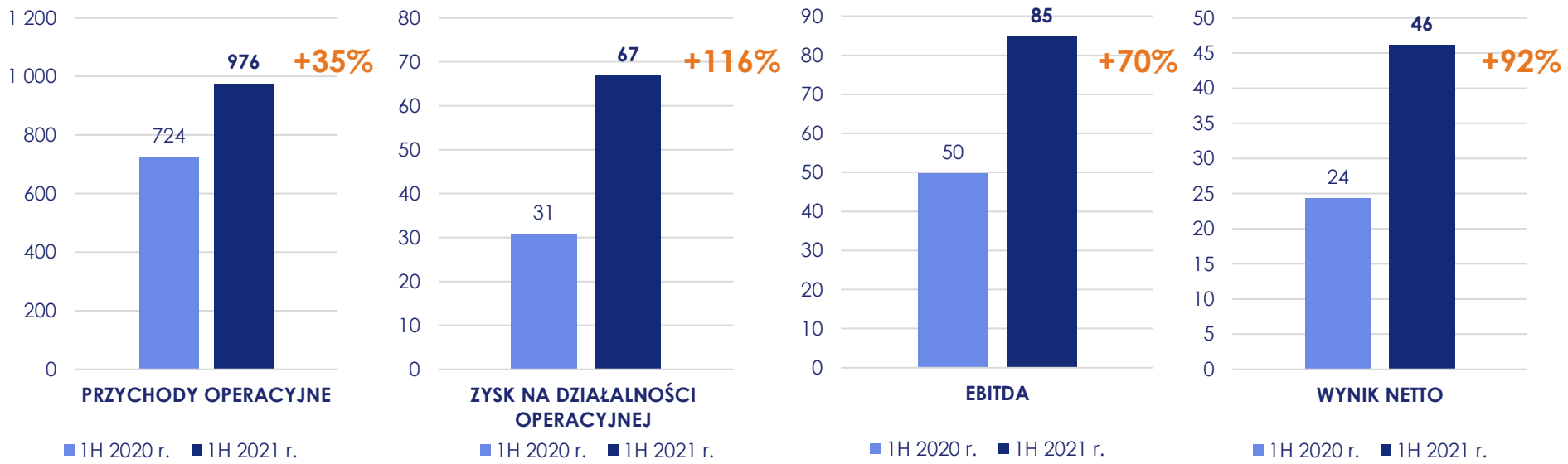

KOMENTARZ

- Przychody operacyjne Grupy Kapitałowej Polimex Mostostal („GK.PXM") wyniosły za 1H 2021 r. 976 mln PLN i są wyższe względem przychodów operacyjnych za 1H 2020 r. o 252 mln PLN (+35%)
- EBITDA Grupy Kapitałowej za 1H 2021 r. wyniosła 85 mln PLN (8,7%) i jest wyższa o 35 mln PLN w porównaniu do 1H 2020 r.
- Wynik netto Grupy Kapitałowej za 1H 2021 r. jest wyższy o 22 mln PLN od wyniku za 1H 2020 r. Osiągnięty wynik 1H 2021 r. stanowi marżę 4,7%.

Segmenty Grupy Kapitałowej za 1H 2021 r. (w mln PLN)

Polimex Mostostal
GRUPA KAPITAŁOWA

Przychody GK.PXM Segmenty H1.2021 vs H1.2020

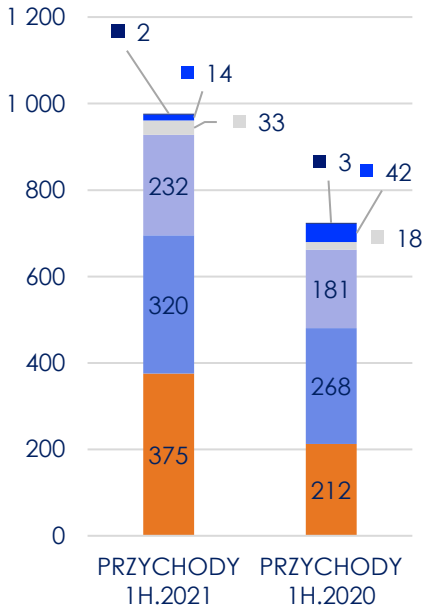

EBITDA GK PxM Segmenty H1.2021 vs 1H.2020

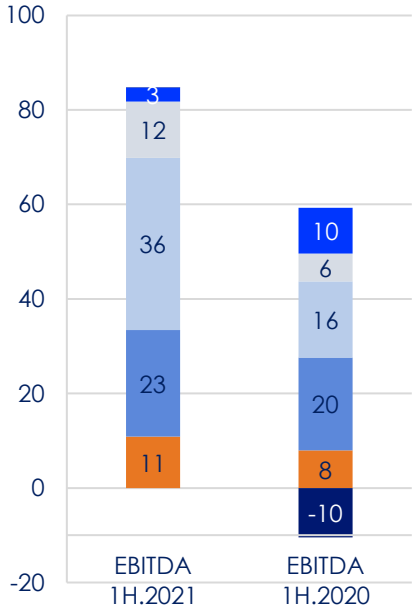

Przychody GK.PXM Kraj/Zagranica H1.2021 vs H1.2020

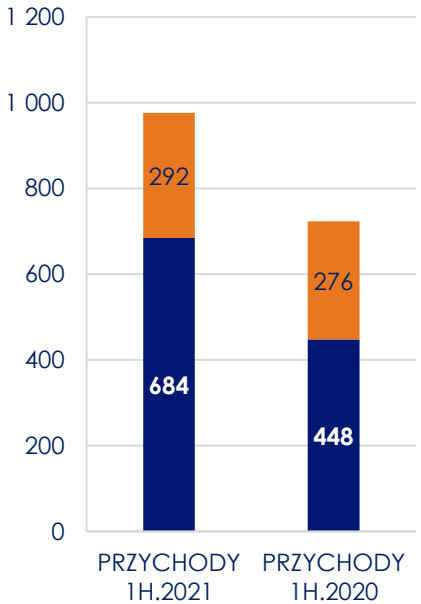

- Pozostała działalność
- Budownictwo Infrastrukturalne
- Budownictwo Przemysłowe
- Nafta, gaz, chemia
- Produkcja
- Energetyka

- Pozostała działalność
- Budownictwo Infrastrukturalne
- Budownictwo Przemysłowe
- Nafta, gaz, chemia
- Produkcja
- Energetyka

- Kraj
- Zagranica

KOMENTARZ

- Największe przychody ze sprzedaży zostały osiągnięte w Segmencie Produkcja i Energetyka – łącznie 71%, podczas gdy w 1H 2020 r. oba segmenty stanowiły 66% całkowitych przychodów.
- W 1H 2021 roku najwyższe wyniki wypracował Segment Nafta, Gaz, Chemia (EBITDA). W 1H 2020 r. był to segment Produkcja
- Przychody ze sprzedaży zagranicznej wynoszą 292 mln PLN i stanowią 30% całkowitej wartości przychodów Grupy Kapitałowej. W ciągu 1H 2020 r. był to udział 38%.

Przepływ finansowe i zadłużenie Grupy Kapitałowej 1H 2021 r.
(w mln PLN)

Polimex Mostostal
GRUPA KAPITAŁOWA

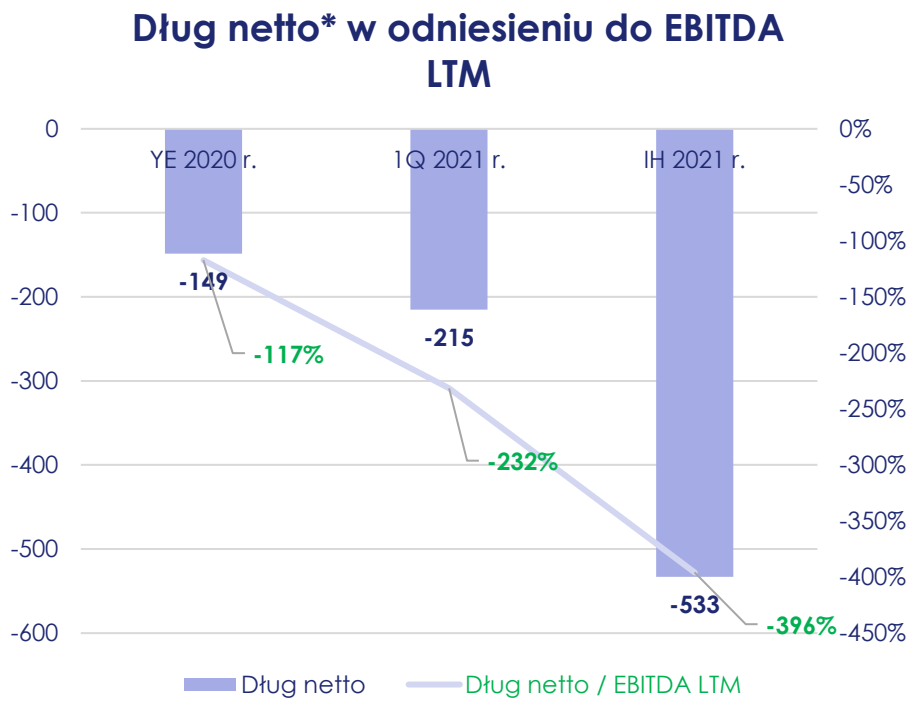

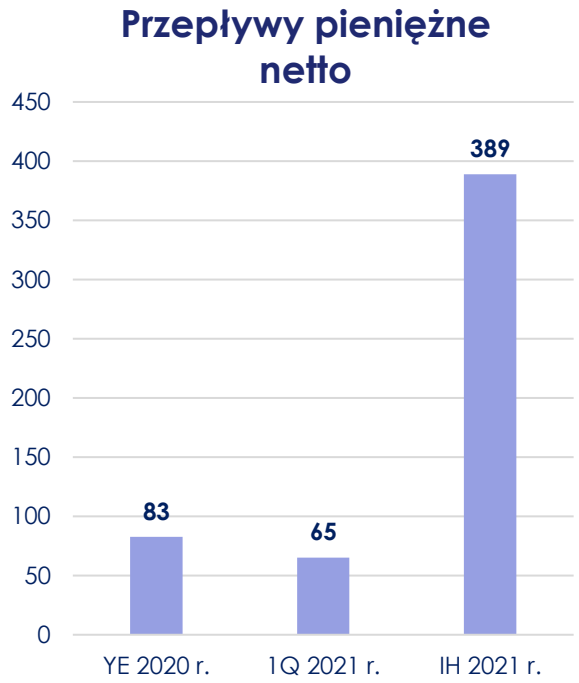

KOMENTARZ

- Grupa Kapitałowa sukcesywnie zmniejsza zadłużenie netto. Na koniec pierwszego półrocza 2021 r. saldo środków pieniężnych przewyższało zadłużenie oprocentowane o 533 mln PLN (stąd wysoka, ujemna wartość tego wskaźnika)
- W porównaniu do poziomu EBITDA LTM (uroczniony poziom - łącznie 2H 2020 r. + 1H 2021 r.) Obserwujemy również znaczący trend pozytywny (ze względu na dodatni wpływ obu czynników – spadek zadłużenia netto oraz wzrost wartości EBITDA LTM)
- Znaczący wzrost salda środków pieniężnych w 1H 2021 r. wynika w głównej mierze z działalności operacyjnej (+421 mln PLN)

* **Dług netto** – suma zobowiązań z tytułu kredytów oraz obligacji (krótkoterminowych oraz długoterminowych) pomniejszona o stan środków pieniężnych

Wyniki Grupy Kapitałowej Polimex Mostostal
w porównaniu do spółek z WIG-BUD w mld PLN

Polimex Mostostal
GRUPA KAPITAŁOWA

GK PxM analiza porównawcza do spółek z indeksu WIG-BUD

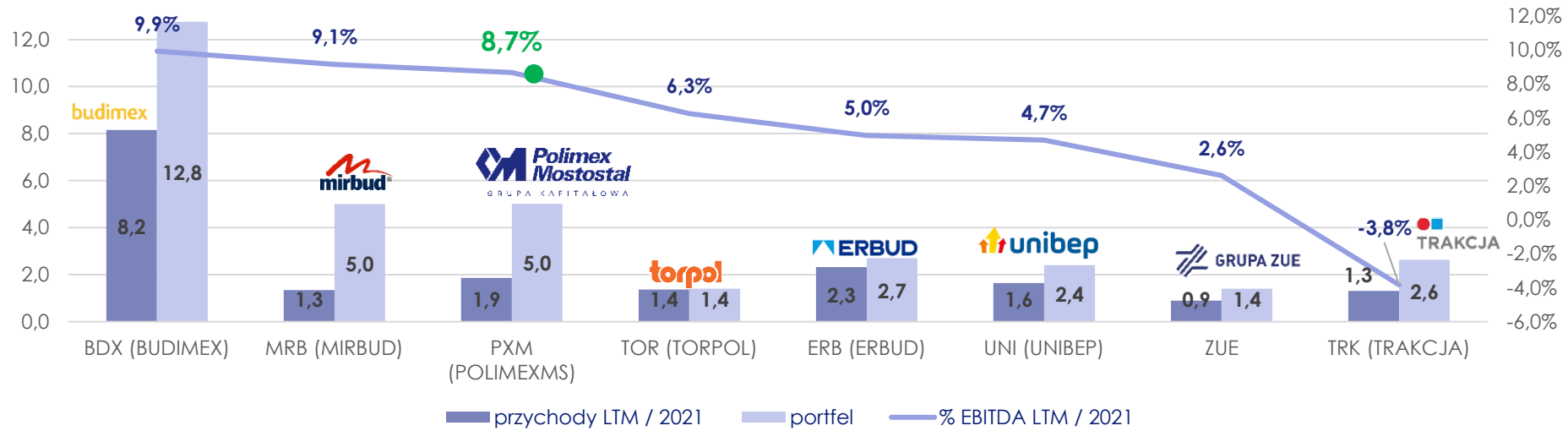

KOMENTARZ

- Grupa Kapitałowa Polimex Mostostal (GK PxM) osiąga marżę EBITDA LTM na poziomie 7,9%
- Portfel kontraktów GK PxM wynosi obecnie 5,0 mld PLN. Zapewnia on stabilne przychody dla Grupy na okres dłuższy niż trzy najbliższe lata obrotowe, wskaźnik Portfel / Przychody wynosi w przypadku GK PxM 2,6. W przypadku porównywanych spółek wskaźniki te wynoszą odpowiednio:
  - Budimex: 1,6
  - Mirbud: 3.7
  - Torpol 1,0
  - Erbud: 1,2
  - Unibep: 1,5
  - ZUE: 1,6
  - Trakcja 2,0

ZAŁOŻENIA:
- Dane wszystkich spółek (za wyjątkiem GK PxM) aktualne po wykonaniu Q1.2021. Publikacje pozostałych spółek planowane po 23 sierpnia 2021 r.
- EBITDA, w przypadku braku podania wprost w informacji finansowej danej spółki, wyliczona jako EBIT (wynik operacyjny) powiększone o amortyzację
- Wartość Portfela kontraktów podpisanych na podstawie informacji bieżących, aktualności oraz komentarzy dotyczących sytuacji finansowej dla danych spółek

Polimex Mostostal

GRUPA KAPITAŁOWA

LIDER BEZPIECZEŃSTWA TECHNICZNEGO

Polimex Mostostal - Lider Bezpieczeństwa

Nadrzędnym celem Grupy Kapitałowej Polimex Mostostal jest realizacja projektów spełniających oczekiwania Klientów z zachowaniem dbałości o najwyższe międzynarodowe standardy jakości, bezpieczeństwa pracy i ochrony środowiska naturalnego oraz z poszanowaniem zasad etyki.

Grupa Kapitałowa Polimex Mostostal otrzymała po raz kolejny otrzymała po raz kolejny najwyższe wyróżnienie - Złotą Kartę Lidera Bezpiecznej Pracy na lata 2020-2021, przyznawaną przez Centralny Instytut Ochrony Pracy – Państwowy Instytut Badawczy.

W uznaniu wyników w wykorzystaniu osiągnięć nauki i techniki dla poprawy warunków pracy, bezpieczeństwa i ochrony człowieka w środowisku pracy, Komisja Wyboru Liderów Bezpiecznej Pracy przy Centralnym Instytucie Ochrony Pracy - Państwowy Instytut Badawczy przyznała po raz kolejny Grupie Kapitałowej Polimex Mostostal Złotą Kartę Lidera Bezpiecznej Pracy na lata 2020-2021.

Porozumienie dla Bezpieczeństwa w Budownictwie

FORUM LIDERÓW BEZPIECZNEJ PRACY

Grupa Kapitałowa Polimex-Mostostal

ZŁOTĄ KARTĘ
LIDERA BEZPIECZNEJ PRACY

2020 2021

CIOP PIB

Rynek krajowy – Nasi Klienci i Partnerzy

Polimex Mostostal
GRUPA KAPITAŁOWA

Klienci

Enea
PGNiG
Energa
GAZ system
PGE
GDDKiA
ORLEN
PERN
POLSKIE LNG
LOTOS
storaenso
TAURON POLSKA ENERGIA
ECHO investment
JSW KOKS SA
grupa azoty
KGHM POLSKA MIEDŹ
synthos chemical innovations
engie
ALSTOM
EUROWIND ENERGY A/S

Partnerzy

Torpol Oil&Gas
SBB ENERGY
BEROA
PGNiG | TECHNOLOGIE
ZRE KATOWICE
BERTSCH
YARA
BALCKE DÜRR
MITSUBISHI POWER
DOOSAN
KT Kinetics Technology
KGHM ZANAM
ZRUG
GRUPA TRAKCJA
SIEMENS
sefako
Metroplan Engineering Customer Success
agat®
PeBeKa

Międzynarodowe projekty – nasi Klienci

Polimex Mostostal
GRUPA KAPITAŁOWA

BASF We create chemistry
NESTE OIL
TATA STEEL
Shell
NYNAS
CB&I
McDERMOTT
TOTAL
Geldof integrated steel solutions
OMV
ORLEN Lietuva
ORLEN Unipetrol
VEOLIA WATER Solutions & Technologies
bp
HAMON
TEREX
MOLGROUP
Vitol
Kraftanlagen Gruppe
Oiltanking
BOTLEK TANK TERMINAL
ABB
GUNVOR
Donges STEELTEC
Statoil
thyssenkrupp
eew
uniper
THE LINDE GROUP Linde
BIH
THI TULSA HEATERS INC.
preem
Eni GROUP
Saipem
e·on
AIR LIQUIDE
Ruhrkühlturm
GEA
HEURTEY PETROCHEM
VATTENFALL
WÄRTSILÄ
PAUL WURTH SMS group
EBERT HERA
BERTSCH
Hitachi Zosen INOVA

Międzynarodowe projekty – Nasi Partnerzy

Polimex Mostostal
GRUPA KAPITAŁOWA

THE LINDE GROUP Linde
Hitachi Zosen INOVA
CHEC
DOMINION Industry
ENTREPOSE
TGE Gas Engineering
DOOSAN
IBAU HAMBURG A HAVER & BOECKER Company
APS Designing Energy
KT Kinetics Technology
SGS
METINVEST
ANDRITZ
HuDe
AkerSolutions
BILFINGER
TŘINECKÉ ŽELEZÁRNY
HYUNDAI ENGINEERING & CONSTRUCTION
Kraftanlagen Gruppe
ve
BERTSCH
PRIMETALS TECHNOLOGIES
McDERMOTT
CB&I
Metroplan Engineering Customer Success
TEREX COMEDIL
Worley energy | chemicals | resources
thyssenkrupp
GROUP VICTOR PEETERS INNOVATIVE INDUSTRIAL SERVICES
DAEWOO E&C

Grupa Kapitałowa Polimex Mostostal – zastrzeżenia prawne

Niniejszy materiał nie stanowi części, ani nie powinien być traktowany jako oferta, zachęta lub nabycia papierów wartościowych Polimex Mostostal S.A. („Spółka"), ani nie powinien w całości lub w części stanowić podstawy, ani nie należy się na niego powoływać w związku z jakąkolwiek umową nabycia papiery wartościowe Spółki, ani nie powinien w całości lub w części stanowić podstawy, ani nie należy się na niego powoływać w związku z jakąkolwiek inną umową lub zobowiązaniem. Osoby niezaproszone do uczestnictwa w prezentacji nie mogą oraz nie powinny, bez względu na cel, polegać na informacjach zawartych w niniejszym materiale lub innych materiałach omawianych podczas prezentacji, w tym w zakresie ich kompletności, dokładności lub bezstronności. Informacje zawarte w niniejszym materiale i innych materiałach omawianych podczas prezentacji mogą podlegać zmianom.

Niniejszy materiał został udostępniony wyłącznie do Państwa informacji. Niniejsza prezentacja zawiera jedynie informacje podsumowujące i nie ma wyczerpującego charakteru, ani nie jest przeznaczona do tego, by być (i nie powinna być w ten sposób traktowana) jedyną podstawą jakiejkolwiek analizy lub oceny. Nie składa się żadnych oświadczeń ani zapewnień (wyraźnych lub dorozumianych) w zakresie informacji, ani nie należy polegać na żadnych informacjach zawartych w niniejszym dokumencie, łącznie z zawartymi w nim prognozach, szacunkach, celach i opiniach, ani też nie przyjmuje się żadnej odpowiedzialności za błędy, pominięcia lub nieprawidłowości zawarte w niniejszym dokumencie, a w konsekwencji organy Spółki, jednostki zależne i powiązane Spółki nie przyjmują odpowiedzialności wynikającej pośrednio lub bezpośrednio z wykorzystania niniejszej prezentacji. Otrzymując niniejszą prezentację, potwierdzają Państwo, że samodzielnie ponoszą odpowiedzialność za swoją własną ocenę rynku i pozycji Spółki na tym rynku oraz, że przeprowadzą Państwo własne analizy i będą samodzielnie ponosić odpowiedzialność za wypracowanie własnego poglądu w zakresie przyszłych perspektyw działalności Spółki.

Stwierdzenia zawarte w niniejszym dokumencie mogą stanowić „stwierdzenia dotyczące przyszłości", które można na ogół rozpoznać po użyciu słów takich, jak „może", „będzie", „powinien", „dążyć", „planować", „oczekiwać", „przewidywać", „szacować", „uważać", „zamierzać", „prognozować" lub „cel", bądź ich form przeczących, form pochodnych lub porównywalnych terminów. Stwierdzenia dotyczące przyszłości są obarczone szeregiem znanych oraz nieznanych ryzyk, niepewności oraz innych czynników, które mogą spowodować, że faktyczne wyniki, poziom działalności bądź osiągnięcia Spółki lub jej branży mogą istotnie odbiegać od przyszłych wyników, poziomu działalności bądź osiągnięć wyrażanych lub sugerowanych w stwierdzeniach dotyczących przyszłości. Spółka nie zobowiązuje się do publicznego uaktualniania lub weryfikowania jakichkolwiek stwierdzeń dotyczących przyszłości, ani na skutek uzyskania nowych informacji, ani zajścia przyszłych zdarzeń, ani wystąpienia innych okoliczności.

Polimex Mostostal

GRUPA KAPITAŁOWA

KONTAKT

Polimex Mostostal S.A.
al. Jana Pawła II 12
00-124 Warszawa
Tel. +48 22 829 71 00
www.polimex-mostostal.pl